

A yellow ribbon graphic with a central rectangular section and two pointed ends, resembling a banner. The ribbon has a slight 3D effect with a darker yellow shadow on the bottom edge.

Jornada

Continua

# PASOS A SEGUIR

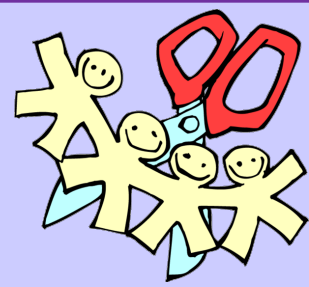

- INQUIETUD
- COMISSIÓ JORNADA CONTÍNUA
- INFORMACIÓ AL CLAUSTRE I COMPROMÍS
- INFORMACIÓ AL CONSELL ESCOLAR
- ELABORACIÓ PROJECTE
- INFORMACIÓ A LES FAMÍLIES
- PRESENTACIÓ



# 1. CRITERIS PSICOPEDAGÒGICS

## AVANTATGES

- AUGMENT DEL RENDIMENT ESCOLAR
- ELIMINACIÓ DE LES INTERRUPCIONS
- DESENVOLUPAMENT DELS HÀBITS D'ESTUDI
- ELIMINACIÓ DELS ESBARJOS EXCESSIVAMENT LLARGS
- POSSIBILITAT D'EXTRAESCOLARS SENSE SOBRECÀRREGA

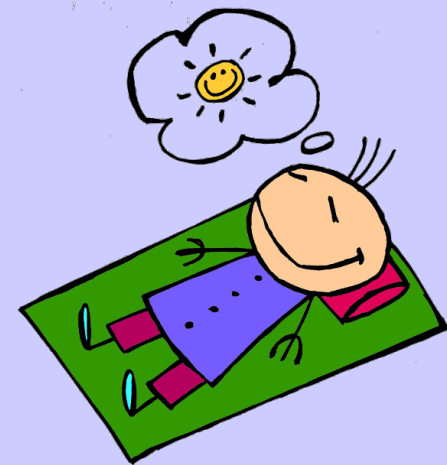

## 2. CRITERIS SOCIOFAMILIARS:



### AVANTATGES

- DISMINUCIÓ DE L'ESTRÈS EN LES MENJADES
- POSSIBILITAT DE MENJAR AMB LA FAMÍLIA
- IGUALTAT AMB L'HORARI DE CAP DE SETMANA
- POSSIBILITAT DE NO UTILITZAR EL MENJADOR ESCOLAR
- BENEFICIS DE LA MIGDIADA

EL MENOR ESTRÈS EN LA FAMÍLIA I EN ELS MESTRES  
CONTRIBUEIX A UN ENTORN MILLOR PER ALS XIQUETS.



# HORARI ESCOLAR

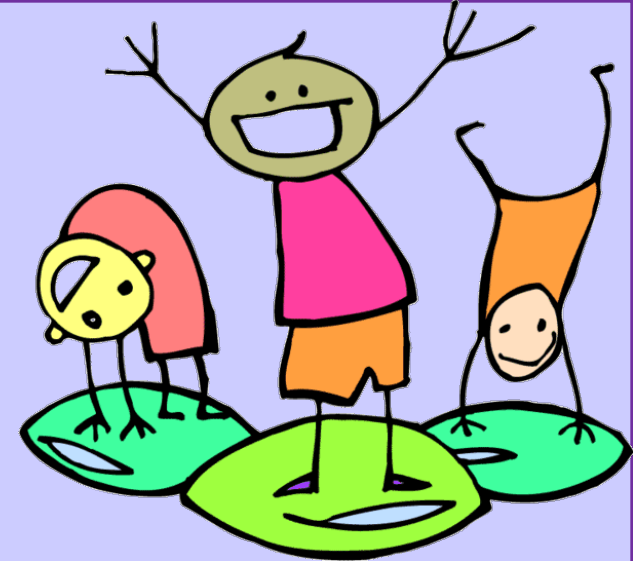

## Els xiquets.....

HORARI LECTIU

DE 9:00 A 14:00 H

MENJADOR

DE 14:00 A 15:30H

EXTRAESCOLARS

DE 15:30 A 17:00 H



# HORARI DELS MESTRES

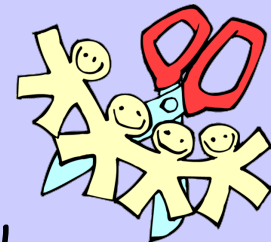

- Les activitats extraescolars han de ser organitzades pel centre i supervisades per mestres

	Dilluns	Dimarts	Dimecres	Dijous	Divendres
14:00-15:00	1r-2n-3r CICLE	INF 2n-3r CICLE	INF 1r-3r CICLE	INF 1r-2n CICLE	Directora + Enc menjad
15:00-17:00	INFANTIL	1r CICLE	2n CICLE	3r CICLE	TORNS

REUNIONS (COCOPES, CLAUSTRES...) DE 14:00 H A 15:00 H EN DIES ALTERNES

LES COMPLEMENTARIES ES RECUPEREN DE 14:00 H A 15:00 H



# HORARI ESCOLAR

Hores	Activitat
9:00-9:45	Classe 
9:45-10:30	Classe 
10:30-11:15	Classe 
11:15-11:35	Esbarjo 
11:35-12:20	Classe 
12:20-13:05	Classe 
13:05-13:15	Descans 
13:15-14:00	Classe 
14:00-15:30	 Menjador 
15:30-16:00	Actiu estudi 
16:00-17:00	Actu extraescolars     



# OFERTA D'EXTRAESCOLARS

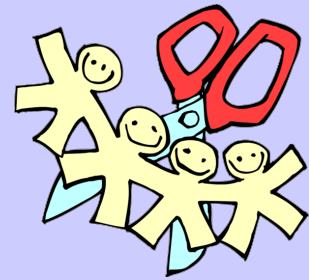

- OFERTA PER CICLE
- NORMES DE LES ACTIVITATS
- DATA LÍMIT A SETEMBRE
- LLISTA D'ESPERA





# QUADRANT D'EXTRAESCOLARS

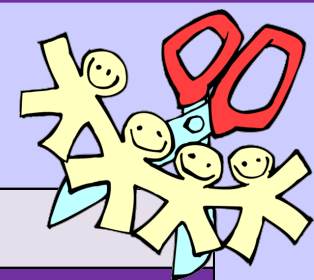

CICLE I ACTIVITAT	CICLE			
	INFANTIL	1R CICLE	2N CICLE	3R CICLE
DIA	ACTIVITAT	ACTIVITAT	ACTIVITAT	ACTIVITAT
DILLUNS	MANUALITATS	MANUALITATS	TEATRE	ANGLÈS
		PATINATJE		
DIMARTS	BALL MODERN	ANGLÈS	ANGLÈS	PERIODISME
DIMECRES	CONTACONTES	TEATRE	ED. EMOCIONAL	PINTURA
			PATINATJE	
DIJOUS	ANGLÈS	BALL REGIONAL	BALL MODERN	MULTIESPORT
DIVENDRES	T. AUDIOVISUAL	T. AUDIOVISUAL	T. AUDIOVISUAL	ED. EMOCIONAL

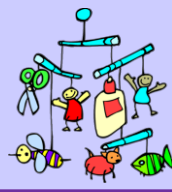

# NORMES DE LES EXTRAESCOLARES



Queridas familias,

Os recordamos que durante el presente curso escolar nuestro centro continúa siendo centro piloto en JORNADA CONTÍNUA, por lo que el horario escolar durante los meses de octubre a mayo será de 9:00 a 14:00h. Durante las tardes, de 15:30 a 17:00h el centro ofrecerá actividades extraescolares gratuitas para todos aquellos niños que lo deseen.

Para poder participar en las actividades extraescolares es necesario que apuntéis a vuestros hijos ANTES DEL 11 DE SEPTIEMBRE, ya que es necesario saber cuántos grupos tendremos. Al apuntar a los niños a alguna extraescolar os comprometéis a que vengan todos los días en las que se realice, ya que 2 faltas no justificadas o con justificación dudosa conllevan la pérdida del derecho a participación en dicha actividad. Este derecho también se perderá si el comportamiento no es el adecuado.

Sólo podéis apuntar a los niños a las actividades que se realicen para su ciclo.

Rellenad la inscripción, marcar con una x las actividades a las que queráis apunta a vuestros hijos y devolver el papel firmado al tutor/a antes del 11 de septiembre.

Os recordamos que es VOLUNTARIO y que una de las razones de la jornada continua es mejorar la vida familiar aumentando el tiempo que pasamos con nuestros hijos y evitar la sobrecarga de actividades posibilitando que realicen sus tareas, como deberes o estudio, a horas más prontas.



## INSCRIPCIÓN PARA LAS ACTIVIDADES EXTRAESCOLARES

CP DEÁN MARTÍ CURSO ESCOLAR 2014-15

Yo, \_\_\_\_\_ con DNI \_\_\_\_\_  
padre/madre/tutor niño/a \_\_\_\_\_ del  
curso \_\_\_\_\_ y teléfonos de contacto \_\_\_\_\_  
deseo inscribir a mi hijo a las siguientes actividades:

1º CICLO	marcar con una X sólo en las que esté interesado	
LUNES (SÓLO UNA DE LAS DOS Opciones)	PATINAJE	<input type="checkbox"/>
	MANUALIDADES	<input type="checkbox"/>
MARTES	INGLES	<input type="checkbox"/>
MIERCOLES	ANIMACIÓN A LA LECTURA: TEATRO	<input type="checkbox"/>
JUEVES	BAILE REGIONAL OROPESINO	<input type="checkbox"/>
VIERNES	TALLER AUDIOVISUAL	<input type="checkbox"/>

Conozco y acepto las condiciones establecidas para el disfrute de las actividades extraescolares:

- A las 2 faltas mensuales no justificadas o con justificación dudosa mi hijo/a perderá el derecho a participar en la actividad extraescolar.
- A las 2 amonestaciones graves por mal comportamiento mi hijo/a perderá el derecho a participar en la actividad extraescolar.
- La inscripción es orientativa siendo posible que, frente a la falta o exceso de alumnado, no pueda realizarse alguna actividad siendo necesaria la variación de ésta.
- Para la realización de actividades que precisen material, éste debe ser aportado por las familias.
- Los alumnos que deseen apuntarse a las diferentes actividades extraescolares fuera del periodo de admisión deberán esperar a que hubiera plazas disponibles.

Oropesa del Mar, \_\_\_\_\_ de \_\_\_\_\_ de \_\_\_\_\_

Firma



# COM SUBVENCIONEM

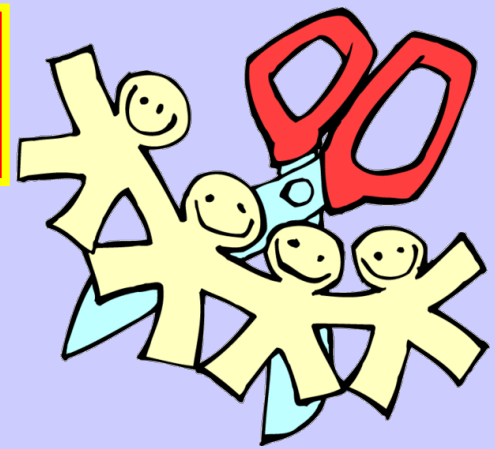

- SUBVENCIO AJUNTAMENT
- VOLUNTARIAT
- ASSOCIACIONS DE LA LOCALITAT
- MESTRES





# CONCLUSIONS:

- LA JORNADA CONTINUA ENS BENEFICIA A TOTS
- PERMET UNA MAJOR CONVIVÈNCIA FAMILIAR
- AUGMENTA EL RENDIMENT

